Un ladrón de lencería pone en jaque a las mujeres de todo un pueblo

La mujeres de un pueblo del noroeste de Tailandia han formado patrullas de vigilancia para capturar a un escurridizo ladrón de ropa interior femenina que lleva ya sustraídas un buen número de estas prendas, informó la prensa local. Desde los últimos tres meses, el ladrón mantiene en alerta a las mujeres del pueblo de San Tapaoo, a unos 400 kilómetros al noreste de Bangkok, que se han quedado sin pijamas, sujetadores y demás ropa íntima.

El general de la Policía, Seksan Bunphasatchakorn, declaró a la prensa que sospecha que el ladrón de lencería es un vecino de San Tapaoo con perfecto conocimiento de las casas habitadas por mujeres.

Hasta ahora, el peculiar caco ha eludido la vigilancia de la policía y sorteado las trampas tendidas por los vecinos.

El hijo pequeño de los Blair llevará comida al colegio si esta no mejora

El hijo pequeño del primer ministro británico, Tony Blair, y su esposa, Cherie, llevará su comida al colegio, si en el centro no mejoran la calidad de los alimentos, informa la prensa británica

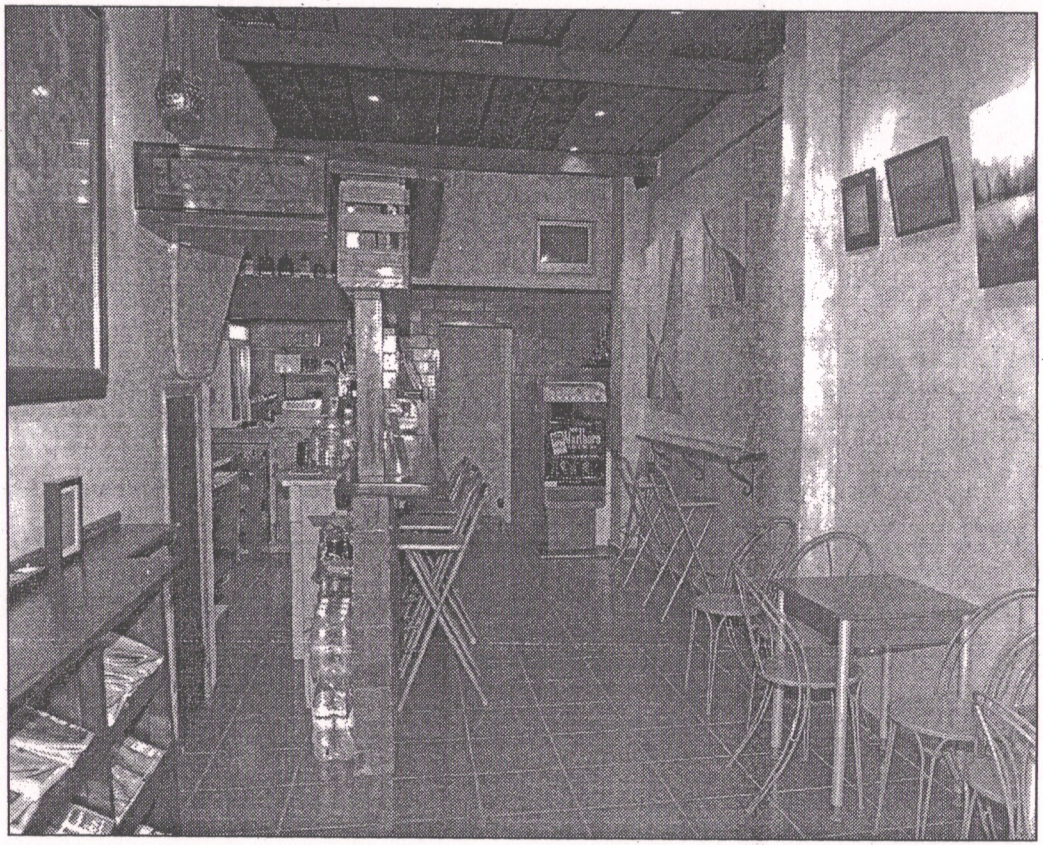

JOSÉ LUIS GONZÁLEZ

El Desván reabre sus puertas con una nueva exposición

El Desván reabre sus puertas con una exposición compuesta por fondos del local y con la colaboración desinteresada de Begoña Marmoyer y Pilar Correa. De esta forma, inicia una nueva etapa, tras una serie de mejoras en las que se ha puesto especial atención a las paredes y a la iluminación, y que se extiende a otras expresiones plásticas, además de la fotografía, especial protagonista en los últimos años. Asimismo estrena página web: www.eldesvan-santacruz.com, con información sobre exposiciones, próximos eventos, etc. El Desván abre a las 18:30 todos los días.

tigiosa abogada a un grupo de pa-

Un telegrama de

Reino Unido. El telegrama origi-

"Ahora que las tropas del Eje, unidas como hermanos, están capturando Tobruk y están liberando el resto de Cirenaica de los ingleses, te envío a ti, Führer, mis felicitaciones y una vez más la fuerte voluntad de las fuerzas italianas de marchar hombro con hombro con tus fuerzas hasta la victoria final", escribió el Duce.

La respuesta de Hitler señala: "Duce, tus felicitaciones en el día de la victoria conjunta en Tobruk me llenan de una alegría justa. Estoy contigo en la intención de que nuestras tropas, que estuvieron juntas en tantas batallas, seguirán al enemigo batido con perseverancia hasta que sea finalmente destruido". La caída de Tobruk en 1942 es considerada una de las grandes victorias bélicas del Africa Korps que comandaba el general Erwin Rommel durante la Segunda Guerra Mundial (1939-1945). Junto a las fuerzas italianas, Rommel derrotó a ingleses y sudafricanos en esa localidad libia, algo que el entonces primer ministro británico, Winston Churchill, consideró "uno de los golpes más graves" sufridos por sus tropas.

El IES Alcalde Bernabé Rodríguez celebra sus jornadas de cultura y deporte

El IES Alcalde Bernabé Rodríguez celebra hasta hoy sus jornadas culturales y deportivas en homenaje a quien da nombre al centro. Ber-